AVSI

People for development

LA RED AVSI EN AMÉRICA LATINA

Contribuciones al Desarrollo y a la Emergencia Humanitaria ***2019***

acdi · AVSI BRASIL · CDM Cooperação para o Desenvolvimento e Morada Humana · cesal 30 años ONG · Crecemos 25 años · CRLN 25 años · Fundación Domus · Fundación Sembrar

FICHA TÉCNICA

Responsables: Amane Azevedo, Fabrizio Pellicelli
Colaboradores: Ana Claudia Nascimento, David Bravo, Ernane Souza, Ezio Castelli, Felícitas Vásquez, Fiammetta Cappellini, Jacqueline Aldrette, Jorge Jorquera, Marco Sangiorgio, Martina Vismara, Martionei Gomes, Mauricio Moresco, Pablo Llano, Pablo Toda, Paula Leopoldino, Ricardo Gonzalez, Rossana Stanchi, Sheila Berti, Socorro Del Río, Sonia Bonici, Stefania Famlonga, Yubari Valero.

Foto: Acervo Red AVSI América Latina
Diagramación: Samili Cintra

I, the flowers, lay
the

ÍNDICE

04 / PRESENTACIÓN
05 / FUNDACIÓN AVSI
09 / ESTRATEGIA REGIONAL DE LA FUNDACIÓN AVSI EN AMÉRICA LATINA
10 / LA RED AVSI AMÉRICA LATINA
11 / LOS ROSTROS DE LA RED AVSI
13 / ÁMBITOS DE COMPETENCIA
23 / INDICADORES
25 / PRESENCIA REGIONAL
27 / INVERSIÓN SOCIAL RED AVSI
29 / FUNDACIÓN AVSI EN AMÉRICA LATINA
30 / CESAL
30 / CESAL EN AMÉRICA LATINA
31 / ACDI
31 / AVSI BRASIL
31 / CREN
31 / CDM
32 / CRECEMOS DIJO
32 / FUNDACIÓN SEMBRAR
32 / FUNDACIÓN DOMUS
32 / AVSI-USA
33 / LOS ALIADOS DE LA RED AVSI PARA EL DESARROLLO

PRESENTACIÓN

Patrizia Savi
Presidenta

Giampaolo Silvestri
Secretario General

Acompañar a sujetos, personas y realidades de la sociedad civil, conscientes de su valor y de su dignidad, para ser protagonistas y actores de un desarrollo individual y comunitario, es el corazón de la misión de la Fundación AVSI. "Hacer con" es uno de los puntos clave del método AVSI que consiste en acompañar y dejarse acompañar, reconociendo que todos tenemos en común la misma experiencia humana.

La propia gobernanza de la Fundación destaca este enfoque inclusivo abarcando una red formada por 35 entidades fundadoras: 8 organizaciones de la sociedad civil de países del norte del mundo y 25 de países en desarrollo y de países en transición.

En América Latina, en particular, hay una riqueza de sujetos de la red AVSI nacidos de las actividades de cooperación de la Fundación que gozan de independencia jurídica. Son actores maduros, autónomos y protagonistas que, cada uno con sus propias características y particularidades, comparten los mismos valores que la Fundación y la misma pasión por la persona.

La Red AVSI en América Latina se articula en 12 países: Argentina, Bolivia, Brasil, Chile, Ecuador, El Salvador, Haití, Honduras, México, Paraguay, Perú y República Dominicana, con la presencia de 8 socios fundadores y 4 filiales de la Fundación comprometidos en diferentes áreas de cooperación: cambio climático y medio ambiente, energía, agua, educación, formación e inserción en el mundo del trabajo, desarrollo urbano y sostenibilidad territorial, agricultura, seguridad alimentaria, derechos humanos y migración.

El presente informe del patrimonio de la Red AVSI surge para valorar la vitalidad y la riqueza de la red AVSI en América Latina, capitalizando las experiencias de la red, destacando la capacidad técnica y el currículo de cada actor. Concebirse y actuar como una sola red compuesta por diferentes sujetos que trabajan en sinergia por el bien común es esencial para apoyar procesos de cambio verdadero y sostenible.

El diálogo, el intercambio y la comparación entre los diferentes actores de la red favorecen una visión innovadora del mundo dinámico de la cooperación, la originalidad y la creatividad para responder a las diferentes necesidades. Una red de sujetos diferentes que, impulsados por el mismo ideal trabajan juntos, valorando las capacidades individuales para contribuir a la realización de los Objetivos de Desarrollo Sostenible de la Agenda 2030 de las Naciones Unidas.

FUNDACIÓN AVSI

WWW. AVSI.ORG

Fundación AVSI es una Organización No Gubernamental (ONG) sin fines de lucro de origen italiana, creada en 1972, que realiza proyectos de cooperación al desarrollo y ayuda humanitaria en todo el mundo.

VISIÓN

AVSI trabaja para un mundo en el cual la persona, consciente de su valor y de su dignidad, sea protagonista del desarrollo integral propio y del de su comunidad, también en contextos de crisis y emergencia.

MISIÓN

AVSI funda sus proyectos de cooperación en diversos sectores con especial atención a la educación, entendida como acompañamiento de la persona en el descubrimiento de sí misma y en el reconocimiento del otro como un bien. Por lo tanto, cada proyecto está concebido como una herramienta para promover tal conciencia en todos los sujetos involucrados, exige comunicar y compartir, y ejerce un impacto capaz de generar un cambio positivo.

PRINCIPIOS ORIENTADORES

Para llevar adelante los proyectos, AVSI opera según los siguientes criterios:

i. Partir del valor de la persona, jamás definida por las circunstancias en las que vive.

ii. Considerar a la persona siempre en su contexto familiar y comunitario.

iii. Hacer con: acompañar y dejarse acompañar, reconociendo que todos tenemos en común la misma experiencia humana.

iv. Involucrar a las partes interesadas: favorecer la participación de todos, beneficiarios, operadores, socios, donantes, sector privado.

v. Aprender de la experiencia y capitalizar las lecciones aprendidas.

TEMÁTICAS DE ACTUACIONES EN LOS PROYECTOS

AVSI opera en los campos socioeducativo, desarrollo urbano, salud, capacitación laboral, creación de empleo, microempresas, agricultura, seguridad alimentaria, agua, energía, protección ambiental, emergencias humanitarias, migración, democracia y derechos humanos.

RECONOCIMIENTOS EN ÁMBITO INTERNACIONAL

• Disfruta de la Condición Consultiva General en el Consejo Económico y Social de las Naciones Unidas **(Ecosoc).**
• Acreditada por **Unicef**, Agencia de Desarrollo Internacional de los Estados Unidos **(USAID)** y Organización de las Naciones Unidas para el Desarrollo de la Industria en Viena **(Unido).**
• Incluida en la lista especial de la Organización Internacional de las Naciones Unidas para el Trabajo **(OIT)**.
• Miembro de **Cities Alliance**, de la Alianza Global para la Cocina Limpia **(GACC)** y de La Alianza para la Protección de la Niñez en Acción Humanitaria **(La Alianza)**.
• Integrante del Pacto Mundial de las Naciones Unidas, Grupo Global de Nutrición.

BENEFICIARIOS DIRECTOS: 3.690.244 (10.160.075 indirectos)

APOYO A DISTANCIA: 23.731 niños y niñas en el mundo

PLANTILLA: 1.733
(59 personas en Italia, 1.674 personas en el extranjero)

BALANCE AGREGADO: €68.097.472
(26% fondos privados, 74% fondos públicos)

DONANTES: 21.218
(464 empresas, 20.314 personas físicas, 410 colegios, 30 fundaciones)

EL PAPEL DE LOS SOCIOS FUNDADORES
EN LA GOBERNANZA

ASAMBLEA DE LOS FUNDADORES

46 FUNDADORES

12 PERSONAS FÍSICAS

34 OSC ENTRE LAS CUALES:

- **10 OSC** de países del norte del mundo
- **24 OSC** de los países en vía de desarrollo y de los países en transición
- **34 INSTITUCIONES DE 25 PAÍSES**

Mapa con presencia Mundial de la Fundación AVSI

AVSI POINT: **276** (grupos de apoyo con 3.000 personas voluntarias)

SOCIOS LOCALES: 700 ONG

ESTRATEGIA REGIONAL DE LA FUNDACIÓN AVSI

EN AMÉRICA LATINA

En los últimos años, la cooperación internacional descentralizó la toma de decisiones a nivel regional, fortaleciendo la alianza con actores locales. Con esta motivación, la Fundación AVSI creó las condiciones para fortalecer la presencia regional con la instalación de una oficina con sede en Salvador de Bahía, Brasil.

La estrategia de regionalización permite coordinar relaciones entre los 8 socios fundadores y las filiales de la Fundación, con la finalidad de generar un mayor acercamiento con la realidad local, a partir de la presencia territorial histórica y reconocimientos de más de 30 años de actuación en la región.

Las alianzas operacionales entre los socios y actores estratégicos posibilitan responder a las necesidades prioritarias actuales de América Latina y contribuir a la Agenda 2030 de Desarrollo Sostenible de las Naciones Unidas.

LA RED AVSI

AMÉRICA LATINA

La Red AVSI en América Latina está compuesta por organizaciones que comparten una visión del desarrollo basada en la promoción de la dignidad humana y en la estimulación del protagonismo de la persona en su propio desarrollo y el de su comunidad.

El patrimonio de la Red en América Latina está compuesto por organizaciones sin fines de lucro que, a través de recorridos distintos, responden a las necesidades de las personas más vulnerables de América Latina creando experiencias de desarrollo exitosas y particulares, que serán fortalecidas por una actuación a nivel regional.

LA RED AVSI EN AMÉRICA LATINA COMPRENDE 4 PERFILES DE ACTUACIÓN:

1. ORGANIZACIONES DE COOPERACIÓN INTERNACIONAL AL DESARROLLO Y EMERGENCIA HUMANITARIA, QUE ACTÚAN EN DIVERSOS SECTORES;

2. ORGANIZACIONES CON ACTUACIÓN ESTRUCTURADA EN PROYECTOS, EN DISTINTOS SECTORES A NIVEL LATINOAMERICANO;

3. ORGANIZACIONES CON ACTUACIÓN ESTRUCTURADA EN PROYECTOS, EN DISTINTOS SECTORES A NIVEL NACIONAL;

4. ORGANIZACIONES CON ACTUACIÓN EN DESARROLLO COMUNITARIO EN UN TERRITORIO ESPECÍFICO.

La Red AVSI integra **AVSI-USA**, entidad que forma parte y es socio fundador de la Fundación AVSI en EEUU. AVSI-USA mantiene asociaciones a largo plazo con organizaciones locales en varios países, diseñando proyectos en conjunto, recaudando fondos e implementando actividades e investigación en las áreas de educación, desarrollo de la primera infancia y de la juventud, medios de vida económicos, salud, nutrición y emergencia humanitaria. Conjuntamente, AVSI-USA apoya a los miembros de la Red AVSI en sus relaciones y programas con las agencias del Gobierno de los Estados Unidos y otros socios de desarrollo con sede en los Estados Unidos.

LOS ROSTROS
DE LA RED AVSI

REGIONALIZACIÓN FUNDACIÓN AVSI

Fabrizio Pellicelli
Gerente Regional
fabrizio.pellicelli@avsi.org

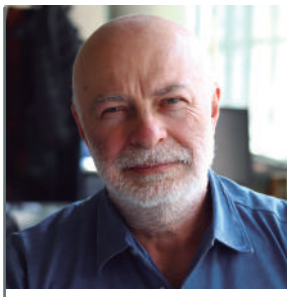

FUNDACIÓN AVSI

Marco Sangiorgio
Director Administrativo
marco.sangiorgio@avsi.org

REGIONALIZACIÓN FUNDACIÓN AVSI

Daniela Cuadra
Subgerente Regional
América Latina
daniela.cuadra@avsi.org

REGIONALIZACIÓN FUNDACIÓN AVSI

Paula Leopoldino
Asesora Regional
América Latina
paula.leopoldino@avsi.org

REGIONALIZACIÓN FUNDACIÓN AVSI

Amane Azevedo
Técnica en Desarrollo Regional
amane.azevedo@avsi.org.br

AVSI ECUADOR

Yubari Valero
Representante Legal
yubari.valero@avsi.org

AVSI MÉXICO

Rossana Stanchi
Representante Legal
rossana.stanchi@avsi.org

AVSI PERÚ

Ricardo González
Representante Legal
ricardo.gonzalez@avsi.org

AVSI PARA EL CARIBE

Fiammetta Cappellini
Gerente Regional
fiammetta.cappellini@avsi.org

CESAL ESPAÑA

Pablo Llano Torres
Director
pllano@cesal.org

CESAL EL SALVADOR

Carlos Arteaga
Director El Salvador
carteaga@cesal.org

CESAL PERÚ

Javier de Haro
Director Perú
jdeharo@cesal.org

CESAL HONDURAS

José Rodríguez Parmo
Director Honduras
jrparmo@cesal.org

CESAL REPÚBLICA DOMINICANA

Antonio Benete
Director República Dominicana
abenete@cesal.org

CESAL HAITÍ

Clara Revuelta
Directora Haití
crevuelta@cesal.org

ACDI

Martina Vismara
Directora
mvismara@acdi.org.ar

AVSI BRASIL

Jacopo Sabatiello
Vice presidente
jacopo.sabatiello@avsi.org

CREN

Ana Claudia do Nascimento
Gerente General Operacional
diretoria_adm@cren.org.br

CDM

Ernane Marcos Cardoso de Souza
Director Presidente
ernane@cdm.org.br

CRECEMOS DIJO

Socorro del Río
Directora
socorro.delrio@crecemos.org.mx

SEMBRAR

Stefania Famlonga
Directora Ejecutiva
sfamlonga@fundacionsembrar.org

DOMUS

Jorge Jorquera
Presidente
jwjorquera@gmail.com

ÁMBITOS DE COMPETENCIA

DERECHOS HUMANOS

En las actividades desarrolladas por la Red AVSI, trabajamos cotidianamente en la protección de las personas privadas de los derechos más básicos como: comunidades marginales que viven en condiciones de extrema pobreza o son afectadas por desastres naturales, personas privadas de su libertad, personas desplazadas en situaciones de emergencia humanitaria o sin techo. Todos estos sujetos demandan lugares que apoyen la recuperación de su dignidad a través de encuentros humanos que generen un nuevo protagonismo en su vida. En este sentido, la Red actúa en la promoción de la igualdad de oportunidades, la resocialización, y la inclusión social, económica y política con el fin de garantizar la real valoración de la persona.

CATEGORÍAS DE ACTUACIÓN DE LA RED

- Gestión de centros de acogida para migrantes y refugiados en programas de emergencia humanitaria de ACNUR e integración socioeconómica local;
- Asistencia en la resocialización de la población carcelaria privada de libertad;
- Acciones de asistencia en situaciones de emergencia post terremoto en infraestructura, salud, educación y protección;
- Asistencia a centros de personas con discapacidad que actúan en la promoción de la inclusión social y la reducción de desigualdades;
- Apoyo a comunidades indígenas y tradicionales en la defensa de los derechos de los grupos vulnerables;
- Formación, apoyo y acompañamiento a mujeres y familias víctimas de violencia o jóvenes en situación de riesgo social.

NUTRICIÓN, SALUD Y BIENESTAR

2 HAMBRE CERO

3 SALUD Y BIENESTAR

Alimentación de calidad y vida saludable son elementos esenciales para el desarrollo, la eliminación del hambre y la pobreza, y la promoción del bienestar universal. La Red AVSI actúa en iniciativas que combaten la desnutrición, especialmente de niños, niñas y mujeres embarazadas y, conjuntamente, impulsa acciones de desarrollo rural que fomentan la producción de subsistencia de pequeños agricultores. La actividad de la Red contribuye a la reducción de las tasas de malnutrición, de mortalidad materna, mortalidad prematura por enfermedades no transmisibles y mortalidad neonatal, asegurando la sostenibilidad de los sistemas de producción de alimentos y prácticas agrícolas resilientes.

CATEGORÍAS DE ACTUACIÓN DE LA RED

- Diagnóstico del estado nutricional de niños, niñas y adolescentes, desde una búsqueda activa en las comunidades más vulnerables, con atención nutricional y social;
- Tratamiento en seminternado y en ambulatorio de niños, niñas y adolescentes que padecen de desnutrición primaria, sobrepeso u obesidad;
- Capacitación de profesionales de la salud y la educación en temas de nutrición y alimentación saludables;
- Formación de estudiantes en las áreas de medicina, nutrición y formación de agentes multiplicadores;
- Producción de guías, manuales y publicaciones y desarrollo de investigaciones en alianza con universidades;
- Fortalecimiento de capacidades de agricultores de escala familiar para mejorar prácticas agroecológicas y nutricionales para la subsistencia;
- Asistencia técnica en la producción, productividad y comercialización agrícola y agropecuaria de pequeños agricultores.

EDUCACIÓN Y DEPORTE

El acceso a la educación inclusiva y equitativa es el motor del desarrollo. La Red AVSI desarrolla programas y servicios educativos de acompañamiento con el propósito de fortalecer el recorrido educativo de niños, niñas, adolescentes y jóvenes, así como el desarrollo de espacios para habilitar y capacitar a los educadores, y la construcción de instalaciones educativas. La Red considera a la actividad deportiva como una importante oportunidad educativa donde los educandos pueden ser provocados a descubrir sus talentos individuales, encontrar las herramientas para la construcción de su persona y orientarlas hacia la convivencia social.
La Red contribuye al acceso igualitario y de calidad a la educación, desde la primera infancia hasta el ámbito universitario.

CATEGORÍAS DE ACTUACIÓN DE LA RED

- Implementación y asistencia a programas de educación de calidad para niños, niñas y jóvenes de familias de bajos recursos y en riesgo social, abarcando la formación académica, intelectual y personal;
- Desarrollo de modelos de formación (talleres, cursos y masters) para educadores, maestros y personal en servicio docente;
- Construcción de estructuras de educación, inclusive en zonas afectadas por eventos sísmicos, brindando espacios educativos seguros donde los jóvenes tengan acceso a una educación de calidad;
- Bibliotecas infantiles en comunidades vulnerables para el desarrollo del lenguaje, la cognición, las habilidades sociales y el aprendizaje desde la edad temprana;
- Implementación de escuelas-deportivos basadas en la educación a través del deporte con formación integral de niños, niñas y jóvenes de comunidades en situación de vulnerabilidad social.

AGUA Y SANEAMIENTO

6 AGUA LIMPIA Y SANEAMIENTO

Escasez de recursos hídricos, mala calidad del agua y un saneamiento inadecuado afectan directamente a la seguridad alimentaria, a los medios de subsistencia y al fenómeno del desplazamiento humano. La Red AVSI ejecuta programas enfocados a mejorar la calidad ambiental en la gestión y acceso a servicios de agua potable, saneamiento e higiene ofreciendo soluciones adecuadas y equitativas. Conjuntamente, actúa con las familias en la reutilización de aguas grises tratadas para la producción agroecológica, permitiendo un consumo eficiente del agua y una alimentación adecuada en comunidades de áreas semiáridas.

CATEGORÍAS DE ACTUACIÓN DE LA RED

- Construcción de cisternas de captación de agua de lluvia con metodología participativa en zonas rurales;
- Implantación de Tecnología Social de "Bioagua" Familiar para la reutilización del agua gris residencial para producción agroecológica;
- Gestión de cuencas hidrográficas;
- Implementación de programas educativos ambientales y sanitarios. Comunicación social con relación al uso adecuado del agua y el saneamiento básico;
- Diseño y construcción de sistemas de agua potable, alcantarillado y plantas de tratamiento;
- Sistemas de gestión mixta (público-comunitaria) de reciclaje y manejo de residuos sólidos y sistemas alternativos de abastecimiento de agua.

ENERGÍA

7 ENERGÍA ASEQUIBLE Y NO CONTAMINANTE

El acceso a un sistema regular y seguro de energía garantiza derechos fundamentales de las personas, como la salud, la alimentación, la seguridad y la educación, entre otros. La Red AVSI actúa en iniciativas que se desarrollan en territorios de alta vulnerabilidad social para garantizar el acceso a energía segura, eficiente y compatible con los ingresos de las comunidades de bajos recursos. En territorios donde se dificulta el acceso a la energía eléctrica, actuamos a través de la instalación de fuentes de energía fotovoltaica, incluso en comunidades tradicionales e indígenas.

CATEGORÍAS DE ACTUACIÓN DE LA RED

- Formación sobre el uso seguro y eficiente de la energía eléctrica en comunidades de bajos recursos;
- Recolección de residuos sólidos para la reutilización en el ciclo industrial y la reducción de la exploración de los recursos naturales;
- Instalación de sistemas de energía fotovoltaica en áreas sin acceso a energía;
- Reducción y uso eficiente de energía eléctrica, mediante el cambio y la modernización de equipos, compatibilizando el costo de energía con los ingresos de los consumidores de bajos recursos.

FORMACIÓN PROFESIONAL
Y ACTIVIDADES PRODUCTIVAS

8 TRABAJO DECENTE Y CRECIMIENTO ECONÓMICO

La formación profesional además de tener como finalidad directa facilitar el acceso al empleo, asume también una importante función de generar sujetos capaces de enfrentar los desafíos de la vida. En este sentido, la Red AVSI trabaja en iniciativas de orientación vocacional y de formación profesional, principalmente para jóvenes de comunidades vulnerables, fomentando la articulación con empresas para la implementación de pasantías. La Red actúa promoviendo el auto empleo y la inserción laboral en las empresas, en áreas urbanas y rurales. Las actividades de la Red favorecen la diversidad productiva, la creatividad empresarial, el asociativismo y modelos de negocios más inclusivos e innovadores.

CATEGORÍAS DE ACTUACIÓN DE LA RED

- Capacitación e intermediación para promover la inserción en el mercado laboral;
- Becas de estudio para estudiantes universitarios de bajos recursos y para estudiantes embarazadas;
- Implementación de nuevos modelos de negocios inclusivos que resuelvan problemas locales y generen oportunidades de empleo, micro emprendimientos, grupos asociativos productivos y cooperativas;
- Desarrollo de metodologías para cadenas de valor de certificación orgánica, asociativismo, cooperativismo, comercio justo y obtención de la denominación de origen ligada a la producción local;
- Cursos y asesorías técnicas orientados a empresarios/emprendedores sobre la cultura empresarial y la transición hacia el empleo formal;

Fortalecimiento de las soft skills o habilidades blandas personales para afrontar el ámbito del trabajo;

- Asesoramiento en el acceso a financiamientos no reembolsables o acceso a créditos.

DESARROLLO URBANO
Y CIUDADES RESILIENTES Y SOSTENIBLES

El desarrollo urbano es un eje central en un mundo que crece aceleradamente, concentrándose cada vez más en las ciudades. La Red trabaja con estudios y proyectos de urbanización de áreas informales, que promueven una metodología integrada y participativa, con enfoque en el acompañamiento social y el desarrollo económico de las familias. Conjuntamente, actuamos para facilitar el desarrollo de ciudades resilientes y sostenibles, elaborando planes territoriales para la mitigación de riesgo y la restauración medio ambiental.

CATEGORÍAS DE ACTUACIÓN DE LA RED

- Estudios participativos para diagnósticos y definición de acciones para el desarrollo integral en áreas urbanas y/o en situación de riesgo;
- Elaboración, monitoreo y evaluación de planes integrados de urbanización, infraestructura, desarrollo social y ambiental, reasentamiento involuntario y regularización de tierras;
- Desarrollo de estudios y estrategias de resiliencia para grupos vulnerables en áreas urbanas, en territorios afectados por el cambio climático y en áreas sujetas a riesgo de desastres naturales;
- Ejecución de programas socioeconómicos, culturales y ambientales para el desarrollo local sostenible.

CAMBIO CLIMÁTICO,
MEDIO AMBIENTE Y ECOSISTEMAS TERRESTRES

La Red AVSI actúa en proyectos orientados a fortalecer la adaptación al cambio climático y la resiliencia de comunidades y territorios afectados por desastres naturales. Las acciones ambientales de la Red incentivan la gestión sostenible de los recursos naturales, elevan el potencial productivo de las tierras, fortalecen la adaptación de las comunidades, generan nuevos empleos, estimulan el asociativismo, contribuyen a la superación de la pobreza y promueven la innovación social.

CATEGORÍAS DE ACTUACIÓN DE LA RED

- Implementación de programas de reforestación, restauración y conservación de los bosques nativos que involucran a pequeños agricultores y comunidades locales;
- Generación de programas destinados a créditos de CO^2;
- Promoción de técnicas de restauración ambiental y control de la desertificación;
- Realización de diagnósticos e implementación de programas orientados a la mitigación del cambio climático y la prevención de riesgos ante desastres;
- Fortalecimiento de la gobernanza local para la gestión integral de riesgos y amenazas;
- Diseño participativo de sistemas de alerta temprana frente al deslizamiento de tierra y las inundaciones causadas por lluvias torrenciales que ocurren en lo alto de las montañas.

FORTALECIMIENTO DE LA SOCIEDAD CIVIL
Y ALIANZAS EN LAS ESFERAS PÚBLICAS Y PRIVADAS

17 ALIANZAS PARA LOGRAR LOS OBJETIVOS

La Red AVSI reconoce que el desarrollo implica favorecer la capacidad de libre asociación entre las personas y dirige sus acciones hacia el fortalecimiento de los actores de la sociedad civil concebidos como entidades capaces de responder a las necesidades concretas de las personas. Actuamos en programas de acompañamiento y fortalecimiento de las OSC y de organizaciones de pequeños productores, en alianza con actores públicos, privados y de la cooperación internacional. Ofertamos asistencia a los gobiernos en la actuación de las políticas públicas locales.

CATEGORÍAS DE ACTUACIÓN DE LA RED

- Formación institucional para OSC en incidencia en políticas públicas, modelos de gestión y planeación financiera;
- Generación de redes entre organizaciones y espacios de diálogo con las autoridades locales para promover la participación ciudadana y la incidencia en las políticas públicas;
- Formación de empresas sociales y cooperativismo;
- Estudios e implementación de acciones para la Creación de Valor Compartido entre empresa y sociedad, y aplicación de la metodología Stakeholders Engagement;
- Realización de estudios de impacto sobre iniciativas empresariales de sostenibilidad local;
- Gestión de programas de Voluntariado Corporativo orientados a la Responsabilidad Social Empresarial;
- Realización de diagnósticos participativos y formulación de planes de desarrollo municipal y planes estratégicos que fortalecen la gobernabilidad local.

INDICADORES

RED AVSI AMÉRICA LATINA EN NÚMEROS 2018

893.341
BENEFICIARIOS DIRECTOS

2.541.494
BENEFICIARIOS INDIRECTOS

174
PROYECTOS

1.077
COLABORADORES

ENTIDADES BENEFICIADAS
POR LA RED AVSI 2018

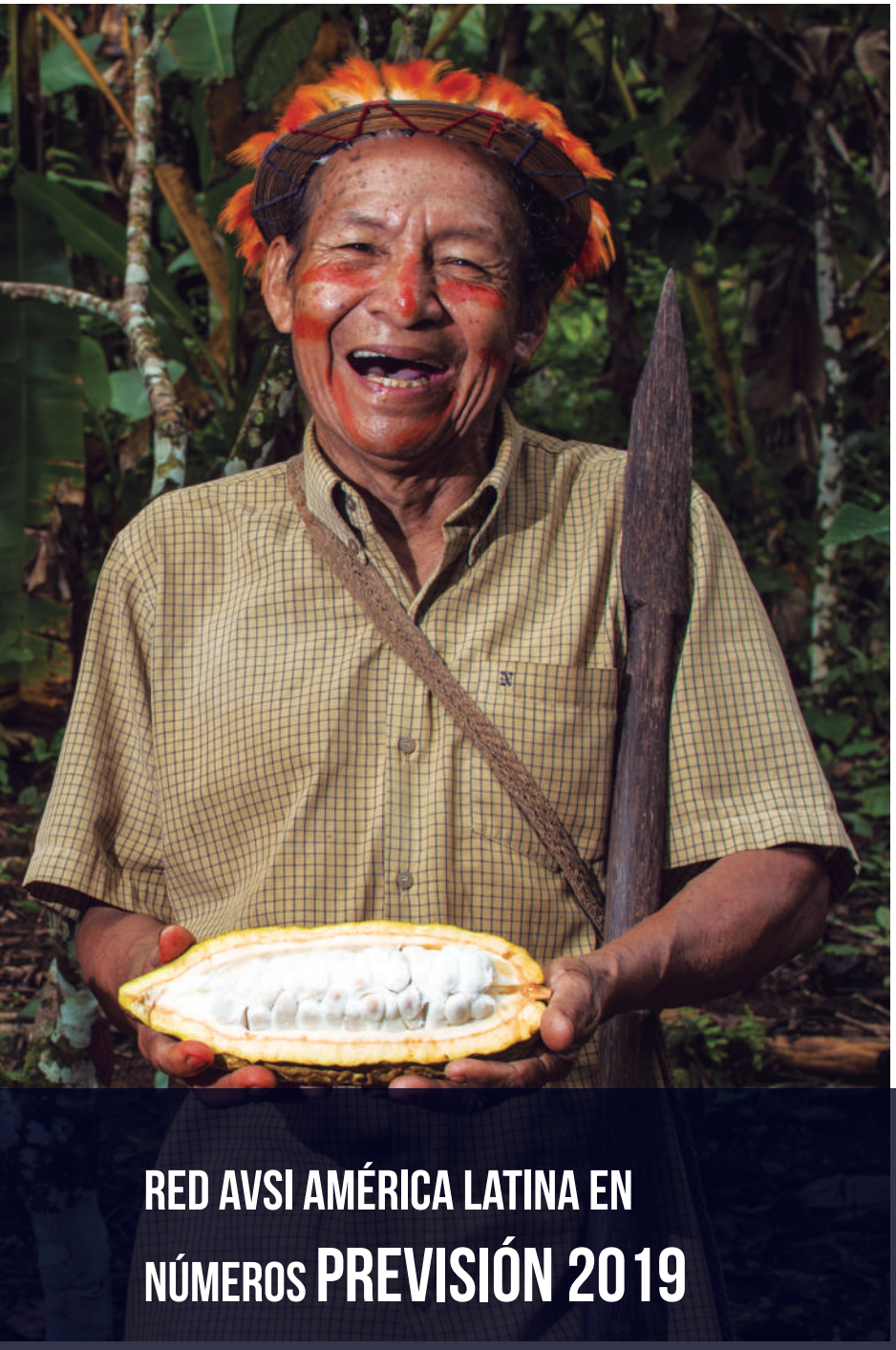

1.143
OSC

113
ORGANISMOS GUBERNAMENTALES

72
INSTITUCIONES PRIVADAS

20
COOPERATIVAS

8
UNIVERSIDADES

1.206
ESCUELAS

RED AVSI AMÉRICA LATINA EN NÚMEROS PREVISIÓN 2019

1.216.997
BENEFICIARIOS DIRECTOS

1.374
COLABORADORES

187
PROYECTOS

PRESENCIA
REGIONAL

La Red AVSI en América Latina actúa por medio de sus socios y filiales en distintos territorios. En 2018, la Red contó con presencia estable en 12 países: Argentina, Bolivia, Brasil, Chile, Ecuador, El Salvador, Haití, Honduras, México, Paraguay, Perú y República Dominicana.

AVSI ECUADOR
- Pichincha – Ecuador
- Cotopaxi – Ecuador
- Manabí – Ecuador

AVSI MÉXICO
- Oaxaca – México
- San Francisco de Campeche – México
- Tehuacán y Sierra Negra – México
- Tlapa de Comonfort – México
- Acapulco – México

AVSI PERÚ
- Lima – Perú
- Amazonas – Perú
- Cusco – Perú

AVSI PARA EL CARIBE
- Departamento Oeste – Haití
- Departamento Sur – Haití
- Departamento Gran Ensenada – Haití
- Departamento Norte – Haití
- Departamento del Noroeste – Haití
- Departamento de Artibonite – Haití
- Santo Domingo – República Dominicana

CESAL EL SALVADOR
- Departamento de La Libertad – El Salvador
- Departamento de Sonsonate – El Salvador
- Departamento de Santa Ana – El Salvador
- Departamento de San Vicente – El Salvador
- Departamento de La Paz – El Salvador

CESAL PERÚ
- Lima – Perú
- Atalaya – Perú
- Apurimac – Perú
- Cusco – Perú
- Ica – Perú

CESAL HONDURAS
- Departamento del Distrito Central – Honduras
- Departamento de Lempira – Honduras
- Departamento de Ocotepeque – Honduras
- Departamento de Cortés – Honduras
- Departamento de Atlántida – Honduras

CESAL REPÚBLICA DOMINICANA
- Región Enriquillo – República Dominicana
- Región El Valle – República Dominicana
- San Pedro de Macorís – República Dominicana
- Santo Domingo – República Dominicana

CESAL HAITÍ
- Departamento del Oeste – Haití
- Departamento del Sur-este – Haití
- Departamento del Artibonite – Haití

ACDI

- Santa Fe – Argentina
- Entre Ríos – Argentina
- Salta – Argentina
- Mendoza – Argentina
- Chaco – Argentina
- Buenos Aires – Argentina
- Formosa – Argentina
- Santiago del Estero – Argentina
- Jujuy – Argentina
- Tucumán – Argentina
- Misiones – Argentina
- Departamento Boquerón – Paraguay
- Región del Gran Chaco – Bolivia

AVSI BRASIL

- Bahía – Brasil
- Ceará – Brasil
- Goiás – Brasil
- Minas Gerais – Brasil
- Pernambuco – Brasil
- Piauí – Brasil
- Rio de Janeiro – Brasil
- Rio Grande do Norte – Brasil
- Roraima – Brasil

CREN

- São Paulo – Brasil
- Alagoas – Brasil (franquicia social con gestión independiente)

CDM

- Minas Gerais – Brasil

CRECEMOS-DIJO

- Oaxaca - México

FUNDACIÓN SEMBRAR

- Pichincha – Ecuador

FUNDACIÓN DOMUS

- Región Metropolitana de Santiago – Chile
- Curicó – Chile

INVERSIÓN SOCIAL RED AVSI 2018
Y PREVISIÓN 2019

A lo largo de los últimos años, a partir de sus proyectos y alianzas, la Red AVSI América Latina ha consolidado una importante inversión social alineada con la misión y los principios de la Fundación AVSI.

US$ 28.061.440
2018

US$ 37.006.640
Previsión 2019

INVERSIÓN SOCIAL POR
TEMÁTICAS DE ACTUACIÓN

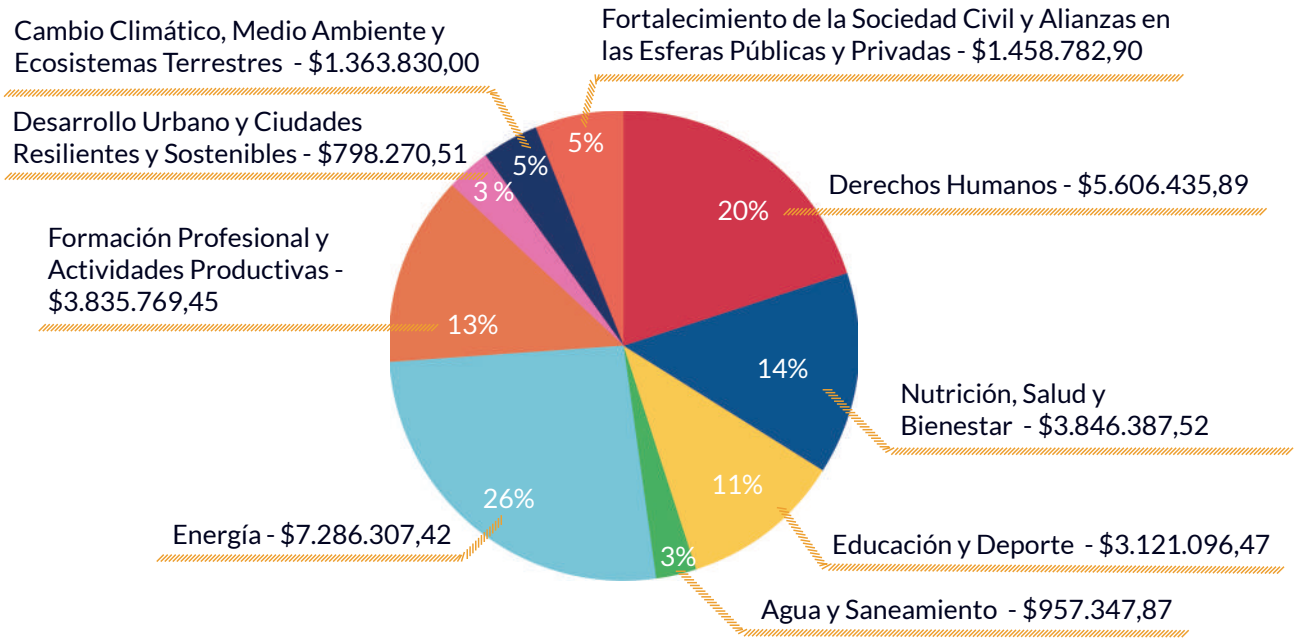

INVERSIÓN SOCIAL

POR PAÍSES

52%	**19%**	**7%**	**5%**	**4%**	**4%**
$14.728.944,23	$5.448.529,00	$1.911.679,00	$1.605.430,00	$986.779,00	$1.110.525,16
BRASIL	HAITÍ	PERÚ	HONDURAS	ARGENTINA	ECUADOR

4%	**3%**	**2%**	**0,04%**	**0,4%**	**0,4%**
$1.139.140,00	$681.943,62	$ 414.259,00	$10.000,00	$118.500,00	$118.500,00
EL SALVADOR	MÉXICO	REPÚBLICA DOMINICANA	CHILE	BOLIVIA	PARAGUAY

INVERSIÓN SOCIAL POR

TIPO DE FINANCIADOR

Los financiadores de la Red actualmente se dividen en 3 sectores:

- Privado: programas de sostenibilidad socioeconómica y cultural, con visión de creación de Valor Compartido entre las empresas y comunidades, iniciativas ligadas a filantropía y alianzas orientadas al aprendizaje de los jóvenes.

- Cooperación Internacional: acuerdos de cooperación internacional con Agencias especializadas de la ONU en ámbito de emergencia humanitaria y desarrollo, fundaciones y ONG internacionales, bancos de desarrollo y programas de cooperación al desarrollo de instituciones gubernamentales internacionales.

- Público Local: municipalidades, gobiernos de provincias y estados, gobiernos nacionales.

FUNDACIÓN AVSI
EN AMÉRICA LATINA

WWW.AVSI.ORG

AVSI ECUADOR

HISTORIA: AVSI inicia su intervención en Ecuador en 2001 con el inicio de un programa de carácter educativo en la provincia de Manabí, que, en 2004, se extiende a la provincia de Pichincha desarrollando en la actualidad programas de cooperación internacional.
CONTACTO: Republica de Salvador 406 y Moscú, Edf. IMPAQTO, oficina 402. Sector La Carolina. Tel: +593 2 2444983.

AVSI MÉXICO

HISTORIA: AVSI se establece como delegación en Campeche, México en 2003, y desde el año 2013, su oficina se ubica en Oaxaca y ejecuta programas de cooperación internacional. Desde 2019, la Fundación AVSI participa como uno de los socios fundadores de la organización local mexicana: AVSI MEXICO A.C.
CONTACTO: Av. Oaxaca 211, Col. San José la Noria CP 68000 Oaxaca, Oaxaca. Tel: +521 951 501 2618.

AVSI PERÚ

HISTORIA: AVSI está presente en Perú desde el año 1989. En los primeros años la intervención se enfocó en el sector educativo y de salud, principalmente en Lima y Arequipa, a través de la alianza con la Pontifica Universidad Católica del Perú (PUCP) y la Universidad Católica Santa María (UCSM). Actualmente, AVSI actúa en las regiones del Amazonas, Junín y Cusco, con sede en la ciudad de Lima.
CONTACTO: Jirón Ica n. 28, Dpto. 17, Interior 205, distrito Cercado de Lima, provincia y departamento Lima, Tel: +51 1 333 6989.

AVSI PARA EL CARIBE

HISTORIA: AVSI está presente en Haití desde 1999, tras el inicio de un proyecto de educación superior en agronomía en un área rural de Departamento del Sur. Durante los siguientes años, AVSI realizó actividades en el Departamento Oeste, y en 2013 se abrió una oficina regional para cubrir las intervenciones en los departamentos Norte y Noreste. Actualmente, las acciones de AVSI se realizan sobre escala binacional y están orientadas a la emergencia humanitaria incluyendo intervenciones en República Dominicana.
CONTACTO: 17 Rue Jacob, PetionVille, Port-au-Prince, West Departement, Haití.

CESAL EN AMÉRICA LATINA

WWW.CESAL.ORG

CESAL es una organización no gubernamental sin fines de lucro (ONG) de Cooperación Internacional para el Desarrollo y Acción Social nacida en España en 1988 y presente en 15 países de África, América Latina y Oriente Medio, con el fin de promover el desarrollo humano de las personas más desfavorecidas del mundo.

CESAL EL SALVADOR

HISTORIA: CESAL empezó a trabajar en El Salvador en 1998 y ha logrado marcar un camino en sus zonas de intervención, comenzando en la zona periurbana de San Salvador en proyectos de prevención de la violencia. En 2006 la delegación de El Salvador comienza a trabajar de forma autónoma a través de la apertura de una oficina de San Salvador, dejando de depender de la oficina regional de Tegucigalpa.
CONTACTO: Colonia Escalón Norte, Av. Los Olivos,1, Bloque F, San Salvador. Tel. +503 2262 2418.

CESAL PERÚ

HISTORIA: En 1992, CESAL inicia su trabajo en Perú apoyando el crecimiento y la consolidación de proyectos de ámbito educativo en zonas marginales de las grandes ciudades del país y estrategias resilientes frente al cambio climático. Más tarde, los ámbitos territoriales y los sectores del trabajo fueron ampliados, intensificando la respuesta realizado por la organización en el país.
CONTACTO: Av. de la Policía 580, 1° piso, Jesús María, Lima 11. Tel. +51 1 460 59 40.

CESAL HONDURAS

HISTORIA: En 1993, CESAL comienza en Honduras con los primeros proyectos apoyando al sector agro-productivo rural del país. Como respuesta al huracán Mitch, en 1999, se emprende una intervención de reconstrucción y habitabilidad básica en el Distrito Central y, con ello, la apertura de una Oficina estable en Tegucigalpa, que aún permanece. CESAL Honduras tiene personería jurídica desde mayo de 2002.
CONTACTO: Av. Lincoln esq. José Contreras. Marginal, 120. Torre Luandro I. Apto. 3 A. Ensanche La Julia. Santo Domingo, D.N. Tel. +1 809 685 52 54.

CESAL REPÚBLICA DOMINICANA

HISTORIA: CESAL inicia su actuación en Dominicana en 1999, en la región este con programas en salud para apoyar la lucha contra la mortalidad infantil. En 2004, la temporada de tormentas causó graves daños en la Región Sur, lo que llevó el trabajo también a esa zona. En 2006, CESAL establece una delegación en República Dominicana, con una oficina en Santo Domingo para coordinar las intervenciones y, posteriormente, una territorial en Barahona (región Enriquillo).
CONTACTO: Av. Lincoln esq. José Contreras. Marginal, 120. Torre Luandro I. Apto. 3 A. Ensanche La Julia. Santo Domingo, D.N. Tel. +1 809 685 52 54.

CESAL HAITÍ

HISTORIA: En 2007, CESAL comienza su trabajo efectivo en Haití, con la identificación y formulación de una intervención para promover la soberanía alimentaria en zonas rurales fronterizas entre Haití y República Dominicana. En 2011 CESAL Haití obtiene reconocimiento legal en el país. Actualmente CESAL está presente en los Departamentos del Oeste, Sureste y Artibonite.
CONTACTO: Rue Villatte, 105; prolongée; Pétion Ville, Port-Au-Prince. Tel. +509 2816 3434.

ACDI

WWW.ACDI.ORG.AR

HISTORIA: Asociación Cultural para el Desarrollo Integral (ACDI) fue creada en 1990 en la ciudad de Santa Fe, Argentina, por un grupo de estudiantes universitarios despertados por la pasión por lo humano. En 2000, ACDI comienza a ser parte de la Red AVSI. A partir del año 2010, ACDI comienza a desarrollar una nueva forma de trabajo, conduciendo a un aumento del impacto de sus acciones que se concentran en las áreas de educación, trabajo y ambiente.
CONTACTO: Rivadavia 2681, CP 3000, Santa Fe, Provincia de Santa Fe, Argentina. Tel. +54 342 4566049.

AVSI BRASIL

WWW.AVSIBRASIL.ORG.BR

HISTORIA: Asociación Voluntarios para el Servicio Internacional Brasil (AVSI Brasil) es una organización que nació para dar continuidad a la actuación de la Fundación AVSI, que desde finales de los años 80 inicia su actuación en Brasil. En 2007, AVSI Brasil se convierte en sujeto jurídico, formado por un grupo de profesionales de la Fundación AVSI, asumiendo el protagonismo y la responsabilidad de personas brasileñas.
CONTACTO: Rua Frederico Simões, 98, Edf. Advanced Trade, Caminhos das Árvores, Salvador/BA – Brasil, Tel: +55 71 3555 3355.

CREN

WWW.CREN.ORG.BR

HISTORIA: En 1989 un pequeño grupo de profesores de una gran universidad de Brasil realizó un estudio sobre la desnutrición. Así nació el CREN (Centro de Recuperación y Educación Nutricional), en un descubrimiento que rompió un paradigma mundial en el área de salud: todas las formas de malnutrición (incluso la obesidad) tienen fuertes raíces en la pobreza y la desigualdad social. Pionero en que la estatura, y no el peso, es el parámetro más adecuado como medida de desnutrición. Desde su inauguración en 1993, CREN ha contado con la colaboración y el apoyo de la Fundación AVSI, que ha articulado recursos para la construcción de la primera unidad. Actualmente, el CREN está presente en los estados brasileños de São Paulo y en Alagoas como entidad social, y ha firmado alianzas en 18 países de América Latina, África y Europa.
CONTACTO: Rua das Azaléas, 244, CEP: 04049-010, São Paulo/SP – Brasil. Tel: +55 11 3218 2450.

CDM

WWW.CDM.ORG.BR

HISTORIA: La Cooperación para el Desarrollo y Morada Humana (CDM) surgió en 1986 a partir de un grupo amigos con el objetivo de ofrecer oportunidades de trabajo y renta para jóvenes en situación de vulnerabilidad de la periferia de la ciudad de Belo Horizonte, Brasil. Poco más de una década después de su fundación, en asociación con la Fundación AVSI, CDM inició el desarrollo de programas de cooperación internacional y amplió fuertemente la intervención en diversos municipios del estado de Minas Gerais.
CONTACTO: Rua Joventina da Rocha, 289, Heliópolis, Belo Horizonte/MG – Brasil. Tel: +55 31 2103 2700.

CRECEMOS DIJO

WWW.CRECEMOS.ORG.MX

HISTORIA: Crecemos DIJO (Desarrollo Integral de la Juventud Oaxaqueña) nace en 1993, en la región de Oaxaca, México. La institución es fundada para acompañar a los jóvenes en su proceso de crecimiento y formación. A partir de ese momento surge un grupo de universitarios que ayudaban en el empoderamiento de las familias más necesitadas. El trabajo se desarrolla en comunidades de Oaxaca con problemas vinculados a riesgos sociales como el abandono escolar, la desnutrición infantil y, en la mayoría de los casos, de niños y niñas trabajadores. Desde su principio, DIJO recibe apoyo de la Fundación AVSI en aspectos fundamentales, como metodología, fortalecimiento institucional y financiero.

CONTACTO: Monte Albán, 307 Fracc. San José La Noria, Oaxaca, Oaxaca, México. Tel. +52 951 5138181.

FUNDACIÓN SEMBRAR

WWW.FUNDACIONSEMBRAR.EC

HISTORIA: Fundación Sembrar se fundó en 1998 en Quito, Ecuador, por un grupo de personas que tenían el deseo de hacer algo bueno para su país. Cuando Fundación AVSI empieza su trabajo en Quito, con dos iniciativas entre 2004 y 2007, surgió la alianza con Sembrar para la actuación en las comunidades de los barrios de Pisulli/La Roldós en Quito. Actualmente, Sembrar actúa en intervenciones educativas en los barrios marginales de Quito con población en alto nivel de vulnerabilidad.
CONTACTO: Intersección Calle 5 con Calle 4, S/N, Centro Juvenil Luigi Giussani, Tiwinza, Cooperativa La Roldós, Quito, Provincia de Pichincha. Tel: +593 2 2396117.

FUNDACIÓN DOMUS

WWW.FUNDACIONDOMUS.ORG

HISTORIA: Fundación Institución Cultural Domus nace en 1991, en la Comuna de San Bernardo, Santiago de Chile, donde se ubica la sede hasta los días actuales. Desde el comienzo, la institución se dedica a desarrollar iniciativas de impacto social en el área de educación, para ayudar a jóvenes provenientes de familias con recursos escasos. Los proyectos se llevan a cabo en comunidades donde se encuentran estudiantes con altos índices de vulnerabilidad y riesgo social. En su recorrido, Domus ha recibido la colaboración y aporte de la Fundación AVSI para llevar a cabo importantes obras.
CONTACTO: Barros Arana 860, San Bernardo, Santiago, Región Metropolitana, Chile. Tel: +56 2 28593137.

AVSI-USA

WWW.AVSI-USA.ORG

HISTORIA: "Association of Volunteers in International Service, USA, Inc" (AVSI EEUU) es una organización internacional de desarrollo sin fines de lucro creada en 2000 en Nueva York para conectar a la comunidad de donantes, académicos y ciudadanos con sede en los Estados Unidos a la amplia gama de organizaciones asociadas y proyectos dentro de la red internacional de AVSI.
CONTACTO: Washington, DC 8730 Georgia Avenue, suite 209, Silver Spring, MD 20910, USA. Tel: +1 301 589 9009. Email: infoavsi-usa@avsi.org

LOS ALIADOS

DE LA RED AVSI PARA EL DESARROLLO

Frente a la complejidad de los desafíos del desarrollo sostenible, es parte de la visión de actuación conjunta de la Red AVSI en América Latina fomentar y promover la constitución de alianzas eficaces en las esferas pública, privada, de la sociedad civil y de la cooperación internacional, para movilizar y transferir conocimientos, expertise y recursos entre los diversos stakeholders, aprovechando la experiencia y las estrategias de cada uno para alcanzar los objetivos conjuntos y alineados con la Agenda 2030 de las Naciones Unidas.

EDUDOWN CHILE
Sikanda
Solidaridad Internacional Kanda A.C.
CSJ
Centro de Solidaridad Juvenil A.C.
Fundación MAPFRE
Obra Social "la Caixa"
CRISFE FUNDACIÓN
FUNDAÇÃO
sertull
FUNDACIÓN SERTULL A.C.
FUNDACIÓN Alfredo Harp Helú OAXACA
FUNDACIÓN DEL DR. SIMI, A.C.
FUNDACIÓN CMR
MEXXA
SIMÓN DE CIRENE
Emprendimiento y gestión social
Dibujando un Mañana
FUNDACION GANTZ
HOSPITAL DEL NIÑO CON FISURA
arredondar
você faz a diferença
FCA
FIAT CHRYSLER AUTOMOBILES
NEOENERGIA
Fundación REPSOL
CEMIG
smigroup
enel
PetroReconcavo
Nemak
Innovative Lightweighting
Embrapa
IVECO
Light
AT&T
CNH INDUSTRIAL
ferrovial
SAMSUNG
Microsoft
Ferbasa
CISCO
Networking Academy
FONDOEMPLEO
GRUPO BIMBO
demex
Ministerio de Salud y Desarrolo Social
Presidencia de la Nación
Ministerio de Justicia, Derechos Humanos y Cultos
PÁTRIA AMADA BRASIL
GOVERNO FEDERAL
GOVERNO DO ESTADO
BAHIA. AQUI É TRABALHO.
CIDADE DE SÃO PAULO
FONDO NACIONAL
UNID
FORMANDO CON VALORES
MINAS GERAIS
GOVERNO DIFERENTE. ESTADO EFICIENTE.
MADRID
Oaxaca
IOCIFED
COLEGIO PATRONA DE LOURDES
COLEGIO SAN JOSE DE PEÑALOLEN
COBAO